

농협레터

2026
05

5월 8일 출시 신상품

NH올원더풀간병안심요양보험 (무배당)

- 입원간병인 사용1일당 최대 20만원(요양병원제외), 5만원(요양병원) 및 간호·간병통합서비스(요양병원제외) 사용1일당 7만원
- * 특약가입금액 1,000만원 기준, 180일 한도
- 1~5등급 복합재가급여 최대 70만원 및 방문요양 최대 30만원
- 1~인지지원등급 복지용구 최대 10만원

5월 8일 개정상품

NH올원더풀기억안심치매보험 (해약환급금일부지급형, 무배당)_2605

- 표적치매약물허가비치료비 특약 : 3,240만원(90만 X 36회)
- 경도부터 치매생활자금 특약 보장(경도의 경우 최대 10년)

스텝업700NH종신보험 (해약환급금일부지급형, 무배당)_2603

- 사망보험금 매년 20% 체증 (최대 700%)
- 7년 경과 후 연금전환, 적립형계약 전환 및 피보험자 변경* 가능
- * 전환용 사랑이음NH종신평약(무배당)으로 전환시

가정의 달~
우리 가족 지킴이



※ 심의번호 : 준법(상품교육)202604-007(2026.04.28.~2027.04.27.)

※ 본 자료는 사내 교육용이므로 외부에 배포 또는 고객에게 제시할 수 없습니다.

당신결의 NH농협생명 대표상품 라인업

대표상품 모두 카드납가능 (농협, 롯데, 현대, 비씨)



구분	상품명		가입나이		주요내용
			최소	최대	
 건강	5월 8일 개정상품 NH올원더풀 기억안심치매보험 (해약환급금일부지급형, 무배당)_2605		20	80	<ul style="list-style-type: none"> 치매생활자금특약 경도부터 지급(경도의 경우 최대 10년) 표적치매약물허가치료비(레캬비) 최대 3,240만원 급여치매검사비 최대 20만원 (연간1회한) 종합병원 치매통원급여 1회당 5만원 (연간30회한)
	5월 8일 출시 신상품 NH올원더풀 간병안심요양보험		20	80	<ul style="list-style-type: none"> 입원간병인 사용1일당 최대 20만원(요양병원제외), 5만원(요양병원) 및 간호·간병통합서비스(요양병원제외) 사용1일당 7만원 *특약가입금액 1,000만원 기준, 180일 한도 181일 이상 입원간병인(요양/정신/한방병원 제외) 사용 1일당 최대 20만원(185일한도) (1~5등급) 복합재가 최대 70만원 및 방문요양 최대 30만원 (판정후보험월 1회한) (1~인지지원등급) 복지용구 최대 10만원 (판정후보험월 1회한)
	건강플러스 NH통합보험 _2601	일반	만15	80	<ul style="list-style-type: none"> 100세시대 암치료 플랜 생활질환(고혈압, 당뇨, 대상포진, 통풍) 비급여 암주요치료비 3천만원 헬스케어 서비스 제공
		간편	20	80	
	핑크케어 NH건강보험	일반	15	80	<ul style="list-style-type: none"> 유방암 & 생식기암 진단비 최대 1억원 각각 보장 중증 갑상선암 진단비 최대 2천만원 보장
		간편	20	80	
 종신	스텝업700 NH종신보험 _2603	일반	만15	남62 여67	<ul style="list-style-type: none"> 환급률 7년 100%, 10년 107.7% 사망보험금 체증 매년 20% (최대 700%)
		간편	20	남57 여65	

※ 심의번호 : 준법(상품교육)202604-007(2026.04.28.~2027.04.27.)

※ 본 자료는 사내 교육용이므로 외부에 배포 또는 고객에게 제시할 수 없습니다.

농협생명과 함께
건강한 5월 되세요!



5월 가정의 달과 함께 찾아온 NH농협생명의 마케팅 포인트

NH올원더풀 기억안심 치매보험

(해약환급금일부지급형, 무배당)
_2605

기억은 흐려져도 사랑은 선명하게!

표적치매약물치료비 특약 Up-grade!

: 90만원 X 36회 (3,240만원)

또는 1,000만원 일시금(7회 이상 치료시)

일반/재해사망 최대 1,000만원까지 보장

NH올원더풀 간병안심 요양보험

간병에 효자는 없다~

- 입원 간병인 사용일당 최대 **20만원**(요양병원 제외)
- 181일 이상 입원 간병인 사용일당 최대 **20만원**
(요양/정신/한방병원 제외, 185일 한도)
- 연간 간병인 사용금액 총액의 최대 **50% 환급**
(150만원~1,000만원)

건강플러스 NH통합보험

100세 시대 가족 건강 고민 끝! 일상에서 일생으로..

암에서 뇌혈관질환, 그리고 생활질환(고·당·대·통)

5월 8일 부모님께 '안심'을 선물하세요

자녀에게 미안한 마음으로
노후를 보내지 않을 안심되는 선택

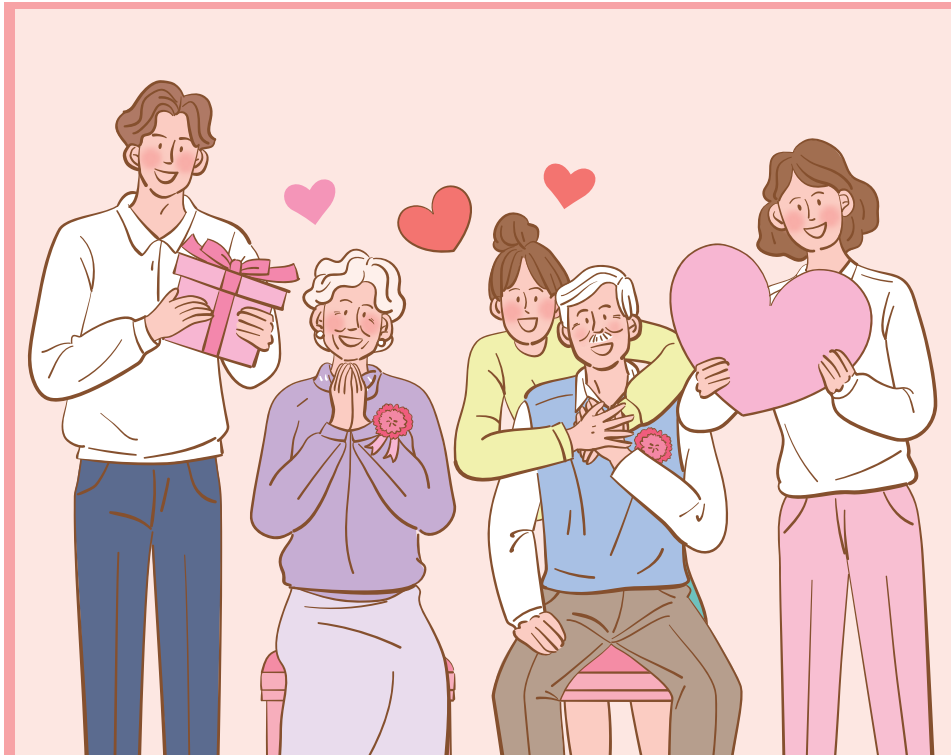

#5월 #가정의달 #부모님사랑해요
#가정의달이벤트 #어버이날

“부모님 간병” 돈 때문에 몸과 마음이 상하지 않게 하세요



365일 입원간병인
사용급여금 1일당

최대 **20만원** 보장



언제 끝날지 모르는 간병
365일, 간병인 사용입원 특약
으로 든든하게 대비하세요

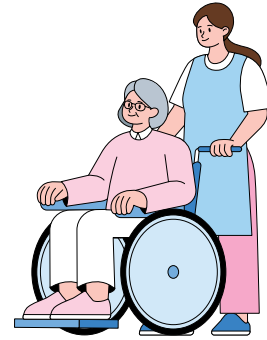

길어지는 치료,
매일 쌓이는 간병비 부담
평균 연 **4,380만원** 비용발생
(하루 12만원 X 365일 간병 시)

※ 간병인사용입원(요양병원제외)특약(갱,비갱,무)_W 가입시
간병인사용입원(181일이상,요양/정신/한방병원제외)특약(갱,비갱,무)_W 가입시

[출처: 보건복지부, 2025.9]

[기준: 특약가입금액 1,000만원, 100세만기, 20년납, 해약환급금 미지급형, 비갱신형, 월납, 단위:원]

구분		남자			여자		
		40세	50세	60세	40세	50세	60세
간병인사용입원 (요양병원제외)특약_DW (180일 한도)	1형(일반)	11,800	13,400	14,900	15,000	17,300	17,500
	2형(간편III)	22,900	26,300	28,900	28,300	32,300	31,700
간병인사용입원 (181일이상,요양/정신/ 한방병원제외)특약_DW (185일 한도)	1형(일반)	410	440	460	410	440	450
	2형(간편III)	660	730	780	620	690	710

※ DW는 사망시 계약자적립액 미지급형입니다.

병원비보다 더 무서운 간병비

월평균 간병비

224만원

370만원

65세 이상 가구 중위소득

간병비

[출처: 돌봄서비스 인력난 및 비용부담 완화방안 보고서 2024.03.05]

추천 간병플랜

간병인 1일 25만원 12일 사용시
총 300만원 사용 기준

간병인사용입원(요양병원제외)특약(갱,비갱,무)_W

240만원

간병인사용입원지원금특약(갱,비갱,무)_W

150만원

390만원

※ 특약가입금액 1,000만원 기준

※ 간병인사용입원(요양병원제외)특약(갱,비갱,무)_W (180일한도)

※ 간병인사용입원지원금특약(갱,비갱,무)_W 각 구간별 연간회한 1일당 간병인 사용금액 25만원 한도

최대 1천만원 까지

간병인 사용입원 지원금 지급

(요양병원 제외) 최대 50% 환급

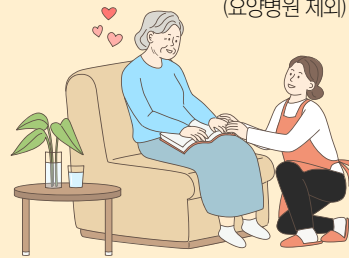

지금에서 간병인 1일 25만원 × 12일 사용시

150만원 지급

(연간 1회한, 1일당 간병인 사용금액 25만원 한도)

※ 간병인사용입원지원금특약(갱,비갱,무)_W 1,000만원 가입 시

간병인사용입원지원금특약

연간 간병인 사용금액 총액의 최대 50% 환급

보험금
지급금액

150만원

250만원

350만원

500만원

1,000만원

연간 간병인
사용금액 총액

300만원 이상
500만원 미만

500만원 이상
700만원 미만

700만원 이상
1,000만원 미만

1,000만원 이상
2,000만원 미만

2,000만원 이상

※ 기준 : 간병인사용입원지원금특약(갱,비갱,무)_W 1,000만원 가입시

※ 실제 간병인 사용기간 외 입원기간에 대해서는 보장하지 않습니다.

※ 요양병원 제외, 연간 1회한, 1일당 간병인 사용금액 25만원 한도



커피한잔 값으로 간병비 부담 덜어드려요

[기준 : 특약가입금액 1,000만원, 100세만기, 20년납, 해약환급금 미지급형, 비갱신형, 월납, 단위:원]

구분		남자			여자		
		40세	50세	60세	40세	50세	60세
간병인사용입원 지원금특약 (갱,비갱,무)_DW	1형(일반)	2,600	2,830	3,030	3,190	3,550	3,510
	2형(간편III)	4,580	5,130	5,550	5,560	6,220	6,050

※ DW는 사망시 계약자적립액 미지급형입니다.

익숙한 내 집을 떠나기 싫은 부모님을 위한 방문요양

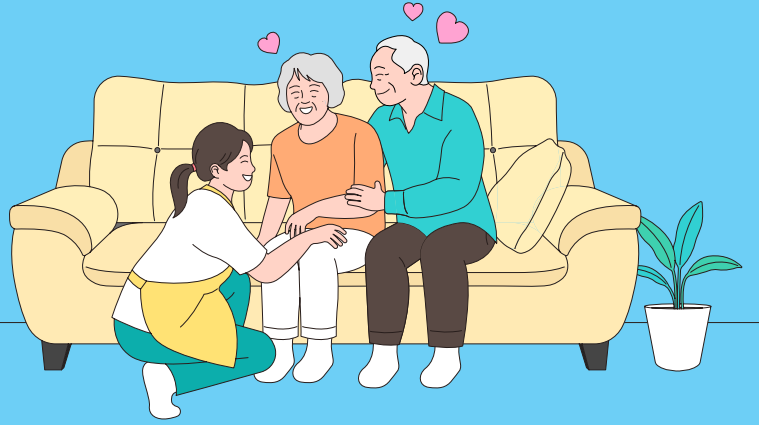

장기요양(1~5등급)방문요양 보장특약

방문요양은 노인장기요양등급(1~5등급)을 받은 어르신 댁에 요양보호사가 방문해 식사, 청결, 가사, 정서 지원 등을 제공하는 장기요양급여입니다.

월 최대 **30**만원 보장

* '판정후 보험일'기준 월 1회한

※ 장기요양(1~5등급)방문요양보장특약_W 3,000만원 가입시



장기요양(1~5등급)복합재가급여보장특약

재가급여 중 2가지 종류 이상의 급여를 이용
방문요양, 방문목욕, 방문간호, 주·야간보호, 단기보호

월 최대 **70**만원 보장

* '판정후 보험일'기준 월 1회한

※ 장기요양(1~5등급)복합재가급여보장특약_W 7,000만원 가입시

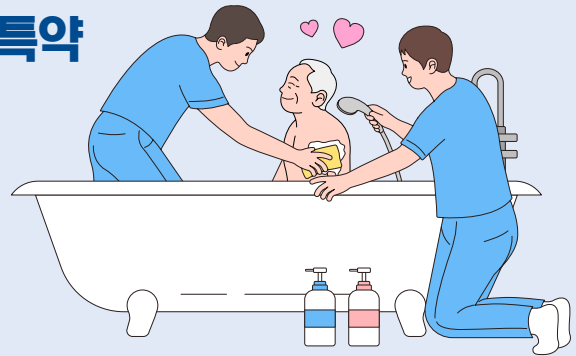

미끄럼 방지 양말, 낙상 방지용 안전 손잡이 등 복지용구 보장

장기요양(1~인지지원등급) 복지용구 보장특약

복지용구는 노인장기요양보험 수급자가 일상생활에서 겪는 신체적 제약을 보완하고, 자립적인 생활을 지원하여 삶의 질을 높이는 필수적인 서비스입니다.

월 최대 **10**만원 보장

* '판정후 보험일'기준 월 1회한

※ 장기요양(1~인지지원등급)복지용구보장특약_W 1,000만원 가입시



내 머리속의 지우개 사랑했던 기억만은 지워지지 않기를...

이거 맞으면 우리 기억하는 거다

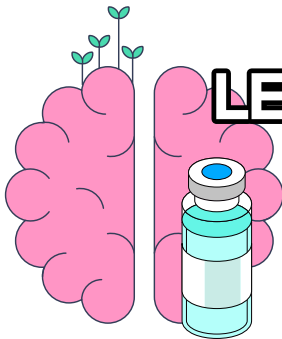

LEQEMBI (레킵비)

획기적인 신약

치매 원인 물질 직접 제거

진행 27% 지연



표적치료

치매 주요 원인 '아밀로이드 베타' 선택적 제거



지연 효과

알츠하이머 진행속도 평균 27% 늦춤



국내 허가 및 투여

2주 1회 정맥주사 방식

표적치매약물허가치료비특약

(최경도, 경도알츠)(36회한도)(갱신형, 무배당)_TW

회당 **90만원** (최대 36회한) = **3,240만원**



보험료 예시

[기준 : 가입금액 900만원, 5년만기, 전기납, 최초계약, 월납, 단위: 원]

구분	남자			여자		
	40세	50세	60세	40세	50세	60세
1형(일반가입)	18	189	1,854	63	441	2,709
2형(345간편가입Ⅳ)	36	324	3,204	117	774	4,815
3형(325간편가입Ⅳ)	45	369	3,627	126	855	5,292

75세에 갱신 확인 후 요청시 100세까지 만기가 연장됩니다.

최신 치료법을 **비용** 때문에 포기하지는 마세요.

개발자도 가입한
알뜰 효율 만렙 플랜



중입자방사선 암치료



비급여암
주요치료특약
3천만원



항암중입자
방사선치료특약
5천만원



항암방사선
치료특약
1천만원

최신 중입자 치료도 **9천만원 보장** 보험료 2만원대로 충분하게 준비가능

보험료 예시

[기준 : 50세, 해약환급금 미지급형, 1형(일반가입형) 20년납, 100세만기, 월납]

상품명	남자		여자	
	가입금액	보험료	가입금액	보험료
주계약	300만원	7,110원	400만원	8,160원
비급여암주요치료특약(연1회,10년)(무배당)_DW 해약미지급형 1형(일반)	3,000만원	13,800원	3,000만원	7,800원
비급여여기갑암주요치료특약(연1회,10년)(무)_DW 해약미지급형 1형(일반)	600만원	228원	600만원	834원
항암방사선치료특약(무배당)_DW 해약미지급형 1형(일반)	1,000만원	3,000원	1,000만원	3,000원
항암중입자방사선치료특약(무배당)_DW 해약미지급형 1형(일반)	5,000만원	2,300원	5,000만원	1,350원
합계보험료		26,438원		21,144원

※ 심의번호 : 준법(상품교육)202604-007(2026.04.28.~2027.04.27.)

※ 본 자료는 사내 교육용이므로 외부에 배포 또는 고객에게 제시할 수 없습니다.

(주계약 세부보장가입금액 2,000만원 기준, 최초1회한)

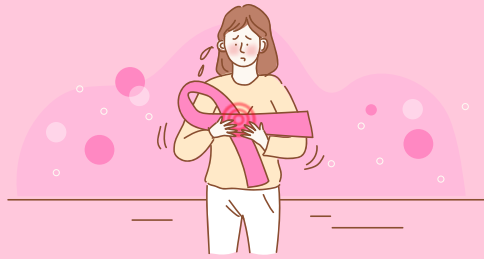

초기이외유방암 진단시
최대 1억원 지급

* '초기 유방암' 진단 확정 없이
'초기이외 유방암'으로 최초 진단확정 시

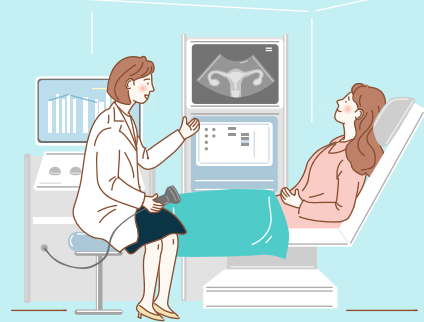

여성생식기암 진단시
최대 1억원 지급

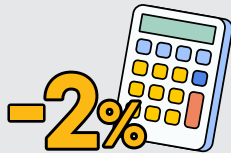

기가입자 첫회부터 주계약 보험료 2% 할인!

기존 농협생명 기가입자 1년 이상 유지시
계약자 & 피보험자 모두 할인 적용



**(주계약)
당타사 한도 상관 없이 최대 1억까지 보장 가능!**

주계약 2,000만원 가입기준

연령대별 발병률이 높은 암

[출처 : 국가암지식센터 2023년 통계]

구분	20대	30대	40대	50대	60대	70대	80대
여성	갑상선	갑상선	유방암	유방암	유방암	폐암	대장암

연령별 보험료

20년납, 100세만기, 월납, 주계약 가입금액 1천만원 기준, 유방암 & 생식기암 진단비 5천만원

나이	20세	30세	40세	50세	60세	68세
기본형	간편	24,300	27,400	28,700	24,500	19,500
	일반	19,800	21,900	22,600	19,400	15,600

※ 심의번호 : 준법(상품교육)202604-007(2026.04.28.~2027.04.27.)

※ 본 자료는 사내 교육용이므로 외부에 배포 또는 고객에게 제시할 수 없습니다.

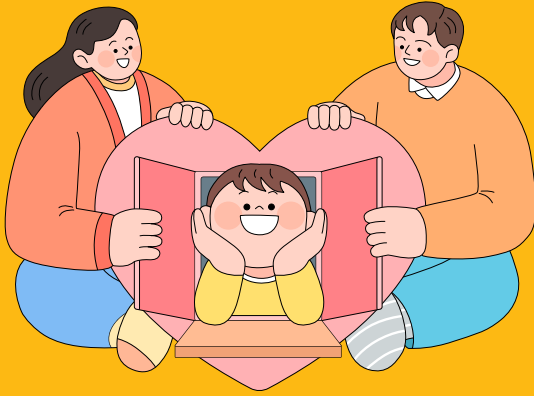

사망보험금 매년 **20% 체증** (최대 30년)

보험가입금액의 **최대 700%**
사망보험금 지급

가입나이

구분	남자	여자
일반가입	만15세 ~ 62세	만15세 ~ 67세
간편가입	20세 ~ 57세	20세 ~ 65세

전 연령 상품
유형 구분 없이!
해약환급률이
모두 동일합니다!



해약환급금 환급률 예시

[기준 : 일반가입, 40세 남자,
가입금액 1,000만원, 단위:천원, 보장형계약]

경과기간	납입보험료	해약환급금	해약환급률
5년	9,996	5,997	60.0%
7년	13,994	13,994	100.0%
10년	19,992	21,531	107.7%
20년	39,984	43,476	108.7%
30년	39,984	44,138	110.3%

※ 천원미만 절사 ※ 적용이율 : 10년 이내 2.6%, 10년 초과 1.75% (금리확정형)
※ 상기 예시금액에는 '장기유지보너스 발생 후 적립액' 포함됨

계약일로부터 **7년 경과 후 연금전환,**
적립형계약 전환 및 피보험자 변경*
(사랑이음 전환) 가능

※ 보험기간 7년 경과 및 일정요건 충족시, 적립형계약, 연금전환특약IV(무배당),
전환용 사랑이음NH종신평약(무배당)으로 전환 신청 가능

* 전환용 사랑이음NH종신평약(무배당)으로 전환시, 전환 전 계약의 배우자, 자녀, 본인을 피보험자로 변경 가능
전환 후 계약의 피보험자는 70세까지 가능합니다.

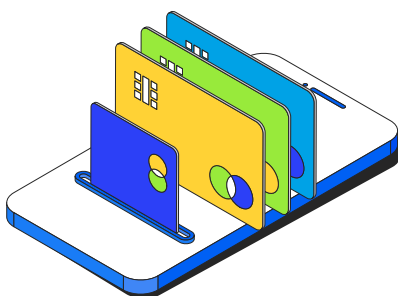
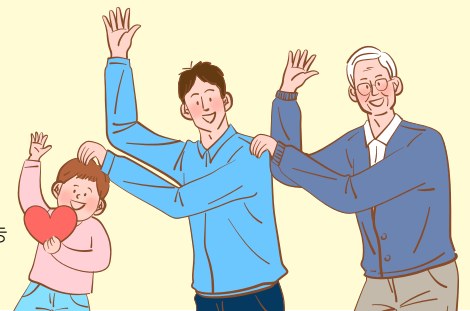

카드납 가능!

1회차 보험료와 계속 보험료 카드 납부 가능
NH농협카드, 롯데카드, 현대카드, 비씨카드
(단, 계약자와 카드명의자가 동일한 개인 계약의 경우)



5월 영업일정표

신계약 마감 시간 종이청약 전산 수금마감 : 20시(마지막 영업일)
전자청약 즉시출금 : 23시

일	월	화	수	목	금	토
					1 1차 위촉 전산 및 서류마감	2
3	4 1차 해촉 전산 및 서류마감	5	6 1차 위촉일	7 1차 해촉일	8	9
10	11 2차 위촉 전산 및 서류마감	12 2차 해촉 전산 및 서류마감	13	14 2차 위촉일	15 2차 해촉일	16
17	18 3차 위촉 전산 및 서류마감	19 3차 해촉 전산 및 서류마감	20	21 3차 위촉일	22 3차 해촉일	23
24 31	25	26	27 수금이관 전산 및 서류마감	28 수금이관 처리일	29	30

구 분		전산 입력마감	처리일자	구 분	마감일자	비고
위촉	1차	5월 1일 (금)	5월 7일 (목)	청약입력 가능기간 (일정)	4.30.(목) 21:00	서면청약 가능시간 안내 농협생명은 매월 월말기준 별도 제한사항은 없음 일단위 청약 가능시간 : 8시~21시 ※ 단, 야간 가입설계 동의 고객은 7시~23시까지 가능
	2차	5월 11일 (월)	5월 14일 (목)			
	3차	5월 18일 (월)	5월 21일 (목)			
※ 위촉당일 17:30 이후 위촉 완료되어 다음날부터 보험설계/모집 가능						
해촉	1차	5월 4일 (월)	5월 8일 (금)	해피콜 마감	별도 마감 일정없음	해피콜 마감일자 안내(기본) 유선해피콜 마감일 : 청약일 + 최대 24일 스마트해피콜 마감일 : 청약일 + 17일 반송 : 청약일 + 21일 되는 영업일 ※ 해피콜 마감은 계약일자별로 달라질 수 있음
	2차	5월 12일 (화)	5월 15일 (금)			
	3차	5월 19일 (화)	5월 22일 (금)			
지점정보수정 등		수시 업무 (약 5영업일 이내 소요)				
지점이동		5월 27일 (수)	6일 1일 (월)			
지점설치	1차	5월 6일 (수)	5월 11일 (월)			
	2차	5월 13일 (수)	5월 18일 (월)			
수금이관		5월 27일 (수)	5월 28일 (목)			

※ 심의번호 : 준법(상품교육)202604-007(2026.04.28.~2027.04.27.)

※ 본 자료는 사내 교육용이므로 외부에 배포 또는 고객에게 제시할 수 없습니다.



본 자료는 **사내 교육용**이므로 외부에 배포 또는 고객에게 제시할 수 없습니다.



본 자료는 요약된 자료이므로 세부 내용은 상품설명서 및 약관을 참조하시기 바랍니다.



고객용 마케팅자료는 준법감시팀 승인을 받은 자료에 한하여 사용하시기 바랍니다.